# Happying Attitude by CYBELE VACANCES

4 campings 3 à 5 ★
VENDÉE, PYRÉNÉES-ORIENTALES
ET LOIRE ATLANTIQUE

SAISON 2024

RÉSERVATION 02 49 06 10 60
www.cybelevacances.com

ANIMATIONS°SOURIRES°BONNE HUMEUR°JEUX°ACTIVITES SPORTIVES

#HAPPYING

Le camping en mode happy !

# Happying Attitude

Chez Cybele Vacances, nous vous offrons une nouvelle vision du camping : le **#happying**, la garantie de vacances réussies !

Ici on respire, on décompresse, on prend son temps. Le temps de dormir, de manger et surtout le temps de **profiter**. Savourez vos vacances !

Pour nous, rien n'est plus agréable que de voir chacun d'entre vous **s'épanouir** au gré de la belle saison. Toujours à votre écoute, notre équipe a à cœur de vous offrir un service de qualité au quotidien. Elle mettra tout en œuvre pour vous faire plaisir, cultiver votre bonne humeur et partager avec vous des **instants mémorables**.

C'est ça le #happying, une joie de vivre **tranquille et intense**, à savourer toute l'année !

#happypools

#happyclubs

#happyshows

#happymemories

#happywelcome

#happywonderbox

# Sommaire

| | |
|---|---|
| Destination Pays de la Loire | 4 |
| Camping Les Brillas | 6 |
| Destination Vendée | 10 |
| Camping L'Océan | 12 |
| Camping Le Bel Air | 16 |
| Résidence Saint-Jean-d'Orbestier | 20 |
| Destination Pyrénées-Orientales | 22 |
| Camping Les Albères | 24 |
| Types d'hébergements | 28 |
| Offres spéciales | 33 |
| Équipements et prestations | 34 |


# 5 bonnes raisons de choisir

CYBELE VACANCES

## Le choix

3 régions, 4 destinations, 4 ambiances et 4 identités.

## Séjour à la carte

Hébergement seul ou tout compris ...
Avec Cybele Vacances, vous avez le choix ! Selon vos envies et vos possibilités, c'est vous qui décidez !

## Les complexes aquatiques

Venez tester nos espaces aquatiques couverts et chauffés.

## Les animations & services

Une multitude d'animations et de services pour satisfaire petits et grands pour des vacances inoubliables.

## Les hébergements

Un large choix de locatifs spacieux, confortables et de qualité pour votre séjour en couple, en famille ou entre amis.

# Destination Loire-Atlantique

À DÉGUSTER

LES GLACES À LA FRAISE DE LA FRAISERAIE

Planète sauvage
Parc safari pour une expérience unique.

À VIVRE INTENSÉMENT

À VOIR NANTES

Les Machines de l'île
Espace d'exposition et d'animation pour toute la famille .

## PLANÈTE SAUVAGE

6 univers à découvrir pied et en safari dans le respect de la biodiversité. Une expérience inoubliable !

## GUÉRANDE

Guérande, ses marais salants et son histoire médiévale, un incontournable de la destination Bretagne Loire Océan.

## NANTES

Ville d'art et d'histoire qui se renouvelle sans cesse pour fournir aux touristes de nouvelles raisons de flâner et découvrir de nouvelles expériences.

ÎLE-ET-VILAINE
MAYENNE
MORBIHAN
MAINE-ET-LOIRE
VENDÉE
Océan Atlantique
Rennes / Brest / Caen
Vanne / Quimper / Brest
Cholet / Bressuire / Poitiers
La Roche-sur-Yon / Bordeaux
Ange / Pa
E 3
E 60
A 11
E 62
N 844
A 83
Châteaubriand
Derval
Issé
Guémené-Penfao
Blain
Nord-sur-Erdre
Pontchâteau
Ancenis
Varades
Savenay
Guérande
GUÉRANDE
Orvault
NANTES
SAINT-NAZAIRE
LES BRILLAS CAMPING ★★★
Pornic
LES MOUTIERS-EN-RETZ
La Bernerie-en-Retz
Clisson
Saint-Philbert-de-Grand-Lieu
Machecoul

# LES BRILLAS CAMPING ★★★

Ouvert du avril au 22 septembre 2024

Le Bois des Tréans
44760 Les Moutiers-en-Retz
02 40 82 79 78
lesbrillas@cybelevacances.com

@campinglesbrillascybelevacance

@CampingLesBrillas

## Nos +

- Plage à 1200 m
- Proche de Pornic
- Pistes cyclables au pied du camping
- Animations en Juillet et Août
- Mini-ferme

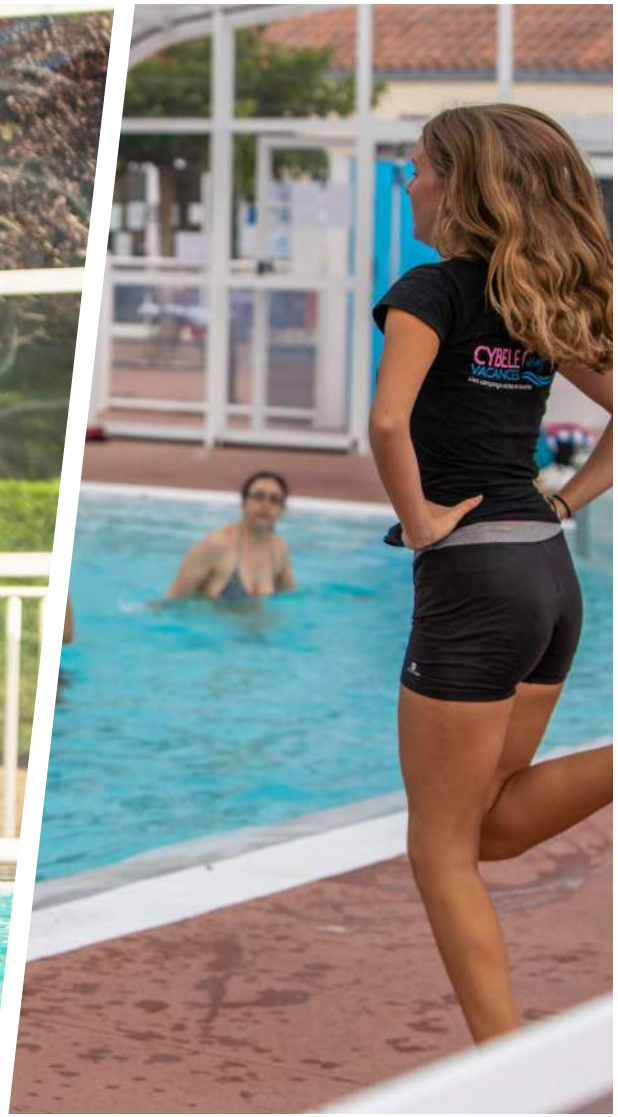


## L'espace aquatique

Profitez d'un bassin chauffé couvert qui enchantera toute la famille.

La piscine a une profondeur de 60cm minimum et 1m60 maximum. Pour les tout-petits, un bassin enfant en plus avec sa pataugeoire et un champignon douche, avec bien sûr des transats et parasols pour pouvoir surveiller son petit bout en tout confort. Piscine accessible à la clientèle du camping.

La piscine est située en face du bar-restaurant pour avoir un œil sur les enfants tout en profitant tranquillement d'un verre en terrasse ou d'un repas en amoureux.

## Horaires parc aquatique

Ouvert du 6 avril au 22 septembre 2024 :
de 10h00 à 19h00

LES BRILLAS CAMPING ★★★

## À chacun ses vacances

Pour le plus grand plaisir des enfants et la détente des parents, vive le #happyclub !
Les enfants participent aux activités de leur choix.

## Le Happyclub

- Happyclub de 4 à 12 ans.
- Encadrement par une équipe d'animateurs qualifiés.
- De nombreuses activités sportives (foot, volley,...) et manuelles, chasse aux trésors, spectacles...)
- Ouverture pendant les vacances scolaires de juillet-août.

Pour plus de sérénité, PACK PLUS : wifi forfait famille + 2 vélos (cf. p33)

## Les services

Profitez du bar/snack, dépôt de pain, croissants/pains au chocolat durant votre séjour près de Pornic. Vous aurez le plaisir de déguster sous la terrasse couverte face à la piscine un cocktail, une glace ou prendre un repas en famille sur place ou à emporter.

Le camping vous propose machine à laver, sèche-linge, kit bébé (baignoire, chaise-haute et lit bébé), location de frigo pour que votre séjour se passe au mieux.

Sandra vous accueille une fois par semaine en haute-saison afin de vous faire découvrir les plaisirs du massage.

## Les animations

Mini-ferme toute la saison. En juillet et août, nous organisons des activités sportives, spectacle, chasse aux trésors... Dans ce camping familial et animé, une seule obligation : s'amuser !

Profitez également d'animations en soirée, il y en a pour tous les goûts : concerts, spectacles, karaokés...

HORAIRES (Les horaires peuvent être modifiés).
Haute saison : accueil réception : 7 j / 7 de 9 h à 19 h
Basse saison : accueil réception : 7 j / 7 de 9 h à 12 h et de 14h à 18h

## Les hébergements

- Mobil-homes de 4 à 8 personnes équipés de 1 à 2 salles de bain. Possibilité de réserver un mobil-home avec jacuzzi® privatif sur la terrasse.
- Terrasses semi-couvertes ou couvertes.
- Emplacements nus spacieux, arborés, délimités, ombragés et/ou au soleil et avec gazon.

*JOURS D'ARRIVÉE :*
*BASSE SAISON : LIBRE.*
*HAUTE SAISON : LE SAMEDI.*

02 49 06 10 60

# Destination Vendée

À DÉGUSTER

LES HUÎTRES DE LA GUITTIÈRE

Puy du Fou
élu meilleur parc du monde
2012-2014

À VIVRE INTENSÉMENT

À VOIR LES SABLES-D'OLONNE

**LE PUY DU FOU - À 1H DU BEL AIR ET DE L'OCÉAN**
Spectacles grandioses et villages authentiques vous propulsent à travers les siècles pour une expérience inoubliable.

**LES ÎLES**
L'île-de-Noirmoutier et son mythique passage du Gois. L'île-d'Yeu pour une longue journée apaisante entre plages, falaises et criques.

**LE PLUS GRAND RÉSEAU CYCLABLE DE FRANCE AU DÉPART DE NOS CAMPINGS**
Plus de 1 200 km de pistes cyclables pour découvrir au plus près de la nature les richesses des territoires atlantiques.

**SAINT-GILLES-CROIX-DE-VIE**
Ville emblématique de la sardine, cette cité maritime vous accueille dans une ambiance familiale et animée.

# L'OCÉAN CAMPING★★★★★

L'un des plus grands parcs aquatiques chauffés et couverts de Vendée.

Ouvert du 6 avril au 3 novembre 2024

17 rue du Brandais
85470 Brem-sur-Mer
02 51 90 59 16
locean@cybelevacances.com

@campingloceancybelevacances

@Camping0cean

## Nos +

- Plage à 600 m (plage de sable fin)
- Brem-sur-mer à 500 m
- Entre Les Sables d'Olonne et Saint-Gilles-Croix-de-Vie
- Pistes cyclables au pied du camping
- Animations et services toute la saison

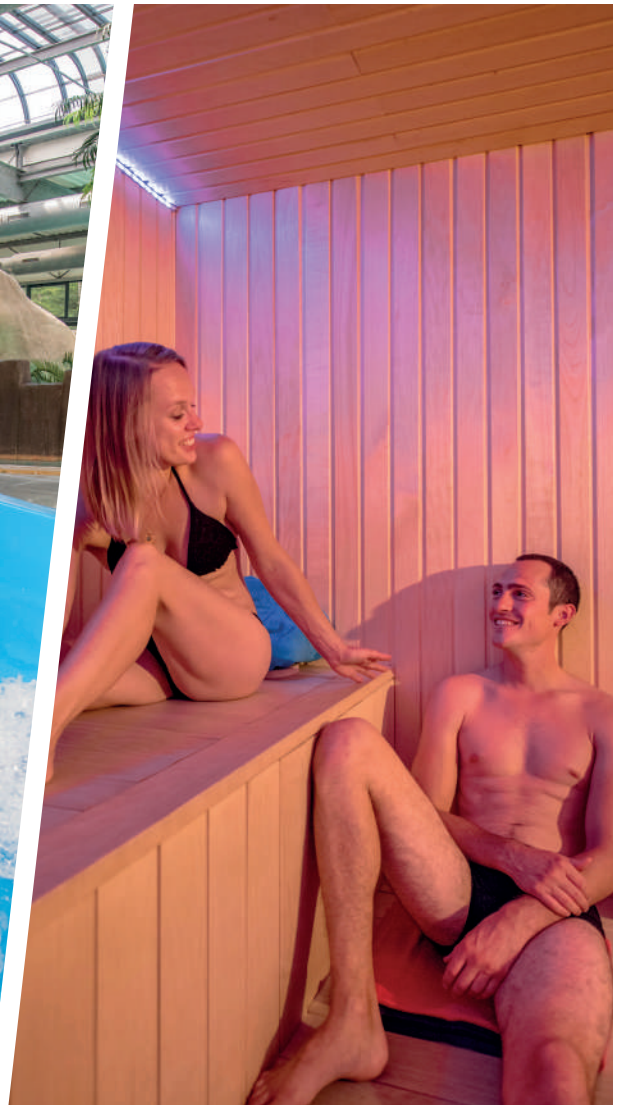

29°

## L'espace aquatique

Profitez du complexe aquatique couvert et chauffé de 1 000 m² qui enchantera toute la famille avec :

- pantagliss 2 pistes
- toboggans à bouées
- rivière à contre-courant
- banquettes massantes
- bain bouillonnant
- cols de cygne
- Aire de jeux d'eau ludiques : Diffasplash

Pour profiter des joies de l'eau au soleil et en plein air, retrouvez l'espace aquatique extérieur chauffé avec ses différents équipements :

- pataugeoire
- toboggan
- bateau pirate aqualudique avec toboggan, seau renversant et canon à eau

(Port du maillot de bain obligatoire autour et dans l'enceinte des bassins)

Hammam et sauna en accès libre.

Piscine accessible à la clientèle du camping.

## Horaires parc aquatique

Ouvert du 6 avril au 3 novembre 2024 :
Juillet-août de 10 h à 20 h
Hors juillet-août de 10 h à 19 h
Piscines extérieures chauffées et ouvertes de mi-juin à mi-septembre
(selon conditions météo).

L'OCÉAN CAMPING★★★★★

## À chacun ses vacances

Pour le plus grand plaisir des enfants et la détente des parents, vive le #happyclub !
Les enfants participent aux activités de leur choix.

## Le Happyclub

- Happykids de 4 à 9 ans.
- Happyteens de 10 à 18 ans.
- Encadrement par une équipe d'animateurs qualifiés.
- Une thématique par semaine avec de nombreuses activités (jeux extérieurs, créations de décors, spectacles...)

HAUTE SAISON : 10 h - 12 h / 14h30 - 16 h30.
BASSE SAISON : Se référer au site internet.

Pour plus de sérénité,
PACK PLUS : wifi forfait famille + 2 vélos
PACK TRANQUILLITÉ = PACK PLUS + draps + serviettes
(cf. p33)

TV + PLANCHA INCLUSES DANS LA LOCATION

## Les services

Bar, restaurant, brasserie, épicerie avec pains et viennoiseries, laverie. Wifi accessible sur tout le camping (service payant). Hotspot bar gratuit. Diverses locations possibles (vélos, planchas...). Des professionnels vous conseillent sur vos visites touristiques. Disponible coiffeur, esthéticienne. Également 2 aires de jeux, une salle de jorkyball et jeux d'arcade. Une extension du restaurant a été réalisée pour vous proposer un espace calme et cocoon. La terrasse du restaurant vous offre une vue sur l'espace aquatique et la forêt de pins. Nous réveillerons vos papilles avec nos salades, viandes grillées, poissons, pizzas, moules, paninis et autres gourmandises... À emporter ou à déguster sur place.

## Les animations

D'avril à novembre, nous organisons des ateliers, challenges, tournois adaptés à tous. Dans ce camping familial et animé, une seule obligation : s'amuser !

Profitez également d'animations en soirée, il y en a pour tous les goûts : concerts, spectacles, karaokés, soirées mousse...

HORAIRES (Les horaires peuvent être modifiés).
Haute saison : accueil réception : 7j/7 de 9h à 20h
épicerie : 7h30 - 20h
Basse saison : accueil réception : 7j/7 de 9h à 18h
épicerie : 8h30 - 13h et 17h30 - 19h

02 49 06 10 60

## Les hébergements

- Mobil-homes de 4 à 8 personnes équipés de 1 à 2 salles de bain. Possibilité de réserver un mobil-home avec jacuzzi® privatif sur la terrasse.
- Terrasses semi-couvertes ou couvertes.
- Emplacements nus spacieux, arborés, délimités, ombragés et/ou au soleil et avec gazon.

*JOURS D'ARRIVÉE :*
*BASSE SAISON : LIBRE.*
*HAUTE SAISON : LE SAMEDI.*

# LE BEL AIR CAMPING ★★★★★

Ouvert du 6 avril au 3 novembre 2024

6 allée de la chevreuse
85180 Les Sables-d'Olonne
02 51 22 09 67
lebelair@cybelevacances.com

@campingbelaircybelevacances

@lebelaircamping

## Nos +

- Océan à 600m
- Plage à 3 km (la plus grande des Sables-d'Olonne)
- Les Sables d'Olonne à 2 km
- Pistes cyclables au pied du camping
- Animations et services toute la saison

cybelevacances.com

## L'espace aquatique

Venez profiter du parc aquatique couvert et chauffé et relaxez-vous avec les nombreux équipements :

- toboggans aquatiques
- pataugeoires
- bain à remous
- rivière à contre-courant
- Sauna en accès libre

(Maillot de bain obligatoire autour et dans l'enceinte des bassins)
Piscine accessible à la clientèle du camping.

NOUVEAUTÉ 2023 : découvrez un tout nouvel espace aquatique extérieur !

## Horaires parc aquatique

PARC AQUATIQUE INTÉRIEUR :
Ouvert du 6 avril au 3 novembre 2024
Juillet-août de 9 h 30 à 20 h 30
Hors juillet-août de 10 h 30 à 19 h

PARC AQUATIQUE EXTÉRIEUR :
Ouverture selon conditions météo entre avril et septembre
Chauffée de mi-juin à mi-septembre (selon conditions météo)
Juillet-août de 9 h 30 à 20 h 30
Hors juillet-août de 10 h 30 à 19 h

LE BEL AIR CAMPING ★★★★★

## À chacun ses vacances

Pour le plus grand plaisir des enfants et la détente des parents, vive le #happyclub !
Les enfants participent aux activités de leur choix. Que ce soit pour une matinée ou pour la semaine, c'est selon leurs envies !

## Le Happyclub

- Happykids de 4 à 10 ans.
- Happyteens de 11 à 17 ans.
- Encadrement par une équipe d'animateurs qualifiés.
- Une thématique par semaine avec de nombreuses activités (jeux extérieurs, création de décors, spectacles...)

HAUTE SAISON : 10 h - 12 h / 15 h - 17 h.
BASSE SAISON : se référer au site internet.

Pour plus de sérénité,
PACK PLUS : wifi forfait famille + 2 vélos
PACK TRANQUILLITÉ = PACK PLUS + draps + serviettes
(cf. p33)

TV + PLANCHA INCLUSES DANS LA LOCATION

## Les animations

À partir de 4, venez profiter du dynamisme et de la bonne humeur de l'équipe d'animations. D'avril à novembre, nous vous concoctons un programme d'activités rien que pour vous. Il y en a pour tous les goûts : cours de fitness, Zumba®, tournois sportifs, tournois de pétanque, beach-volley, laser game, soirées mousse, soirées dansantes, spectacles de country, magiciens...

## Les services et commerces

Bar, brasserie, épicerie avec pains et viennoiseries, laverie, salle de remise en forme en libre accès, jeux d'arcade, wifi accessible sur tout le camping (service payant). Hotspot bar gratuit. Diverses locations possibles. Des professionnels à l'accueil du camping vous conseillent sur vos visites touristiques.

HORAIRES (Les horaires peuvent être modifiés).
Haute saison : accueil réception : 7j/7 de 9h à 20h
épicerie : 8h - 13h et 17h - 20h30
Basse saison : accueil réception : 7j/7 de 9h à 19h
épicerie : 8h30 - 13h et 17h30 - 20h

## Les hébergements

Hébergements en mobil-homes ou pavillons de 2 à 8 personnes tous équipés, bien agencés, avec une place de parking à côté de la location. Possibilité de reserver un mobil-home avec jacuzzi® privatif sur la terrasse.

- Terrasses semi-couvertes.
- Emplacements nus, goudronnés ou avec gazon, délimités par des haies.
- 3 forfaits au choix et options possibles pour tentes, camping-cars et caravanes.

*JOURS D'ARRIVÉE : BASSE SAISON : LIBRE.*
*HAUTE SAISON : LE SAMEDI.*

# RÉSIDENCE ST-JEAN D'ORBESTIER

Ouvert du 6 avril au 3 novembre 2024

6 allée de la chevreuse
85180 Les Sables-d'Olonne
02 51 22 09 67
lebelair@cybelevacances.com

## La résidence

Face au camping, la résidence Saint-Jean d'Orbestier offre un hébergement complémentaire à celui du Bel Air. Vous trouverez, dans ce complexe calme et arboré, 2 types de locations équipées (TV incluse), d'environ 28 ou 40 m² avec jardinet semi-privatif. Sur place, en juillet et août, profitez d'une piscine, d'un mini-golf et d'une aire de jeux. Durant votre séjour, vous aurez accès librement et gratuitement à tous les services disponibles sur le camping du Bel Air.

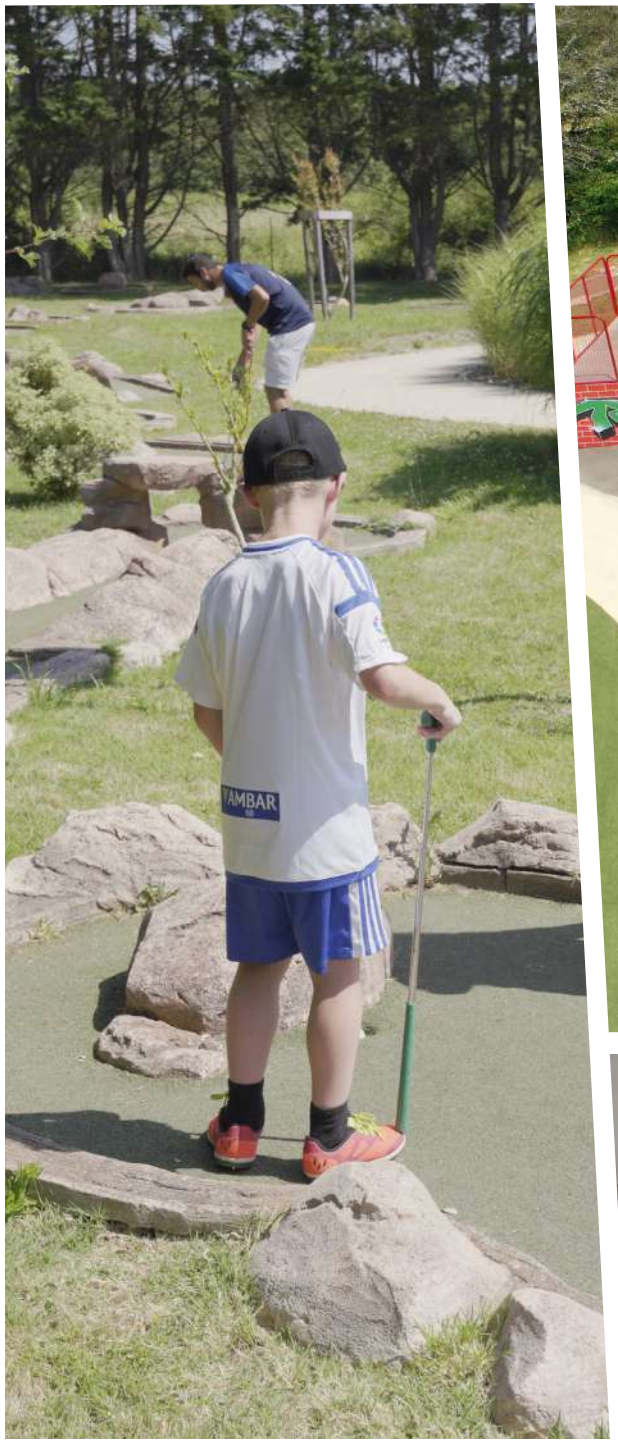

# Destination Pyrénées-Orientales

À DÉGUSTER

L'ABRICOT DU ROUSSILLON

À VIVRE ENTRE MER ET MONTAGNES

Pic du Canigou

À VOIR COLLIOURE



Abus d'alcool dangereux pour la santé - consommer avec modération pour votre santé, évitez de manger trop gras, trop sucré, trop salé. www.mangerbouger.fr

## AUDE

**LE PARC NATUREL RÉGIONAL DES PYRÉNÉES CATALANES**
Le parc naturel régional, lieu unique de cette région catalane, comprend 7 réserves naturelles.

**LES RANDONNÉES - AU DÉPART DU CAMPING**
Plus de 3 500 km de sentiers balisés dont 50 sentiers de promenade en liberté ou accompagné.
**GR10 : LA GRANDE TRAVERSÉE DES PYRÉNÉES**
Il va de Banyuls à Hendaye.

**ARGELÈS-SUR-MER - À 10 MIN DU CAMPING**
Au pied du massif des Albères (1 157 m), là où les Pyrénées plongent dans la mer, le village d'Argelès-sur-Mer conjugue avec bonheur, art de vivre, tourisme vert et plaisirs balnéaires.

*Mer Méditerranée*

**LES VILLAGES TYPIQUES**
La région catalane est riche de nombreux petits villages typiques à visiter comme les villages de Collioure, Banyuls, Castelnou, Saint-Laurent-de-Cerdans ou encore Villefranche-de-Conflent.

**L'ESPAGNE ET LA COSTA BRAVA À 1H30 DU CAMPING**
L'Espagne et les hauts lieux de la Costa Brava à une heure du camping : Barcelone, Roses, Cadaques, Lloret del Mar et Empuriabrava.

# LES ALBÈRES CAMPING ★★★★

Ouvert du 6 avril au 22 septembre 2024

Route Moulin Cassagnes
66740 Laroque-des-Albères
04 68 89 23 64
lesalberes@cybelevacances.com

@campinglesalberescybelevacances

@CampingDesAlberes

## Nos +

- Un site naturel d'exception !
- Plage à 9 km (belles plages d'Argelès-sur-Mer)
- Laroque-des-Albères à 900 m
- Départ de nombreuses randonnées
- Ambiance familiale

29°

## L'espace aquatique

Différents équipements tout au long de belles journées ensoleillées :

- toboggans,
- rivière à contre-courant,
- bain bouillonnant.

Quoi de mieux que de se rafraîchir lorsque la température grimpe !
Vous pourrez également profiter d'une piscine couverte et chauffée en pleine et hors-saison.
Piscine accessible à la clientèle du camping.

## Horaires parc aquatique

Ouvert du 6 avril au 22 septembre 2024
de 10 h à 19 h.

LES ALBÈRES CAMPING ★★★★

## À chacun ses vacances

Les grands aussi pourront se distraire avec des activités diverses comme la pétanque, l'aquagym ou encore une petite séance de sport face à la piscine !

Profitez de nombreuses activités et animations proposées sur la haute saison*

*Activités pendant les vacances d'avril, week-ends fériés et juillet/août.

## Le Happyclub

(4/17 ans)

- Encadrement par une équipe d'animateurs qualifiés.
- Une thématique par semaine avec de nombreuses activités et une minidisco tous les soirs du dimanche au vendredi.

HAUTE SAISON :
lundi à vendredi : 10 h - 12 h et 14 h - 17 h.
BASSE SAISON : se référer au site internet.

Pour plus de sérénité,
PACK PLUS : wifi forfait famille + 2 vélos + barbecue
PACK TRANQUILLITÉ = PACK PLUS + draps + serviettes
(cf. p33)

## Les animations

Chasse au trésor dans le camping, grands jeux d'extérieur, danse du camping autour de la piscine et aussi : bricolage, jeux collectifs, déguisements...
Au fil des jours, les enfants s'ouvriront aux autres, s'amuseront pour finalement créer un spectacle qu'ils présenteront à leurs parents chaque vendredi dans une ambiance familiale et conviviale.

## Les services

Un kit complet de services pour profiter pleinement des vacances. Le camping Les Albères vous propose plusieurs services : bar, snack, épicerie, laverie et dépôt de pains/viennoiseries.
Vous pouvez également louer des vélos, barbecues à gaz, réfrigérateurs (pour les emplacements nus).
Les professionnels vous conseilleront sur les nombreuses randonnées au départ de Laroque-des-Albères, ou encore sur les animations de la région. Les randonnées sont disponibles sur Géotreck. Wifi garanti et hotspot gratuit à l'accueil.

## Les hébergements

Séjour en mobil-home climatisé ou en chalet bois tout équipé avec terrasse en bois semi-couverte ou couverte. Les tentes aménagées Natura et Maori sont en pleine harmonie avec la nature. Les emplacements nus sont ombragés ou ensoleillés. TV incluse dans la location. Possibilité de réserver un mobil-home avec jacuzzi® privatif.

*JOURS D'ARRIVÉE : BASSE SAISON : LIBRE.*
*HAUTE SAISON : LE SAMEDI.*

HORAIRES
Haute saison : accueil réception : 7j/7 de 9h à 19h30.
Basse saison : se référer au site internet
(Les horaires peuvent être modifiés)

02 49 06 10 60

## Mobil-home Quattro

Climatisation

36 m²

8 personnes

4 chambres

2 salles de bain aux Brillas

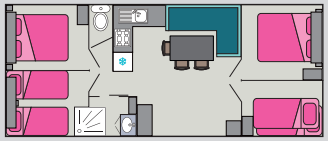

Exemple à l'Océan

Ch. 1 : 1 lit 2 pers. (140x190)
Ch. 2 : 1 lit 2 pers (140x190)
Ch. 3 : 2 lits 1 pers (80x190)
Ch. 4 : 1 lit gigogne (80x190)

Retrouvez-les dans les campings :

## Mobil-home Quattro Premium Plus

Climatisation

40 m²

8 personnes

4 chambres

2 salles de bain

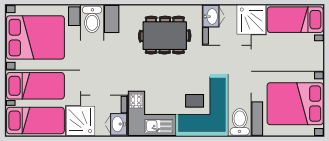

Exemple à l'Océan

Ch. 1 : 1 lit 2 pers. (140x190)
Ch. 2 : 1 lit 2 pers (140x190)
Ch. 3 : 2 lits 1 pers. (80x190)
Ch. 4 : 2 lits 1 pers. (80x190)

Retrouvez-les dans le camping :

## Mobil-home Emotion

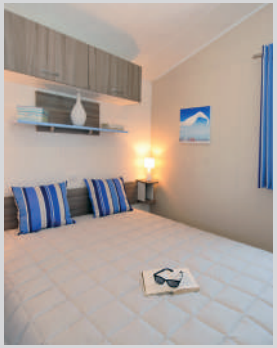

32 m²

6 personnes

3 chambres

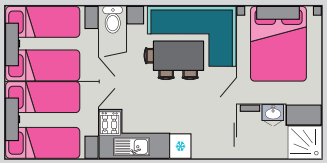

Ch. 1 : 1 lit 2 pers. (140x190)
Ch. 2 : 2 lits 1 pers. (80x190)
Ch. 3 : 2 lits 1 pers. (80x190)

Retrouvez-les dans les campings :

## Mobil-home Féérique

Climatisation aux Albères

31 m²

6/8 personnes
6 pers. aux Brillas

3 chambres

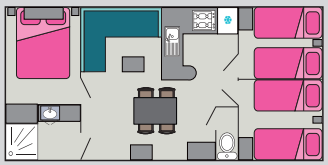

Exemple à l'Océan

Ch. 1 : 1 lit 2 pers. (140x190)
Ch. 2 : 2 lits 1 pers. (80x190)
Ch. 3 : 2 lits 1 pers. (80x190)
Séjour : 1 banquette convertible d'appoint. (140x190)
(conseillée pour les enfants de moins de 12 ans)

Retrouvez-les dans les campings :

## Mobil-home Prestige

avec four traditionnel et lave-vaisselle

Climatisation

32 m²

6/8 personnes

3 chambres

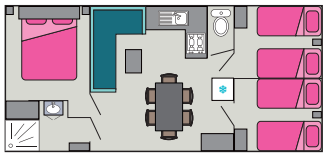

*Exemple à l'Océan*

Ch. 1 : 1 lit 2 pers. (140x190)
Ch. 2 : 2 lits 1 pers. (80x190)
Ch. 3 : 2 lits 1 pers. (80x190)
Séjour : 1 banquette convertible. (140x190)

Retrouvez-les dans les campings :

L'OCÉAN

## Mobil-home 3ch premium Jacuzzi©

Climatisation

40 m²

6 personnes

3 chambres

2 salles de bain

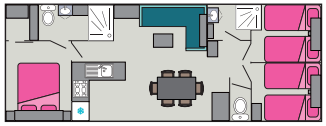

*Exemple aux Albères*

Suite parentale : 1 lit double (160x190)
+ 1 dressing et salle de bain
Ch. 1 : 2 lits 1 pers. (80x190)
Ch. 2 : 2 lits 1 pers. (80x190)

Retrouvez-les dans les campings :

Les BRILLAS · Les ALBÈRES · Le BEL AIR · L'OCÉAN

## Mobil-home 2ch premium Jacuzzi©

Climatisation

32 m²

4 personnes

2 chambres

2 salles de bain

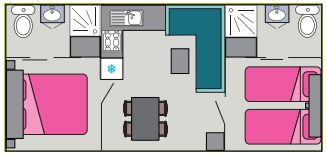

*Exemple à l'Océan*

Suite parentale : 1 lit double (160x190)
+ 1 dressing et salle de bain
Ch. 1 : 2 lits 1 pers. (80x190)

Retrouvez-les dans le camping :

Les ALBÈRES · L'OCÉAN · Le BEL AIR

## Mobil-home Duo

Climatisation aux Albères

32 m²

4 personnes

2 chambres

2 salles de bain

Ancienneté 4 ans.

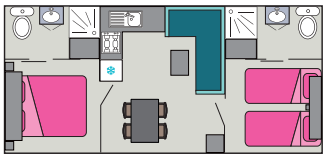

*Exemple à l'Océan*

Ch. 1 : 1 lit 2 pers. (140x190)
Ch. 2 : 2 lits 1 pers (80x190)

Retrouvez-les dans les campings :

Les ALBÈRES · Le BEL AIR · L'OCÉAN



Photos non contractuelles

## Mobil-home Loisirs

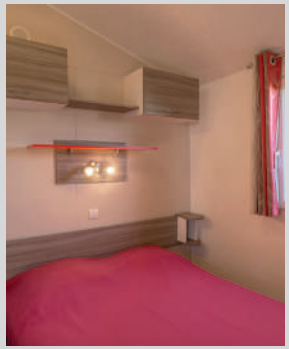

Climatisation aux Albères

23 m²

4 personnes

2 chambres

Ch. 1 : 1 lit 2 pers. (140x190)
Ch. 2 : 2 lits 1 pers. (80x190)

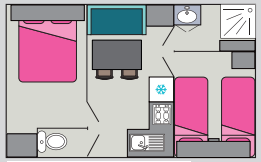

*Exemple aux Albères*

*À demander lors de la réservation, selon disponibilités*

Retrouvez-les dans les campings :

## Mobil-home Authentique

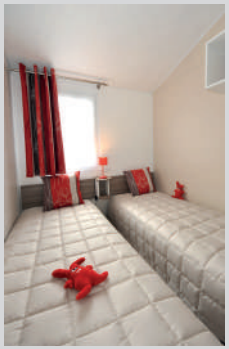

27 m²

4/5 personnes
4 pers. aux Brillas

2 chambres

Ch. 1 : 1 lit 2 pers. (140x190)
Ch. 2 : 2 lits 1 pers. (80x190)
Séjour : 1 banquette convertible d'appoint. (140x190)

*Exemple au Bel Air*

*À demander lors de la réservation, selon disponibilités*

Retrouvez-les dans les campings :

## Mobil-home Passion

Climatisation aux Albères

32 m²

4/6 personnes

2 chambres

Ch. 1 : 1 lit 2 pers. + emplacement lit bébé (140x190)
(selon disponibilité des mobil-homes)
Ch. 2 : 2 lits 1 pers. (80x190)
Séjour : 1 banquette convertible d'appoint. (140x190)
(conseillée pour les enfants de moins de 12 ans)

*Exemple aux Albères*

Retrouvez-les dans les campings :

## Chalet 2 personnes

Climatisation

20 m²

2+2 personnes

2 chambres

Ch. 1 : 1 lit 2 pers. (140x190)
Ch. 2 : 2 lit 1 pers (70x190)

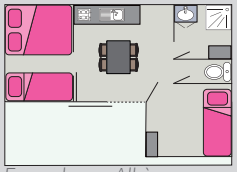

*Exemple aux Albères*

Retrouvez-les dans le camping :

## Chalet 4 personnes

Climatisation

20 m²

2+2 personnes

2 chambres

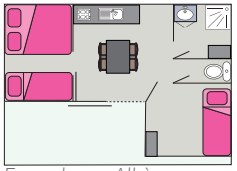

*Exemple aux Albères*

Ch. 1 : 1 lit 2 pers. (140x190)
Ch. 2 : 2 lit 1 pers (70x190)

Retrouvez-les dans le camping :

## Tente Natura

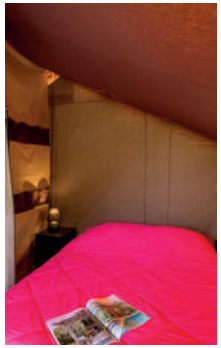

25 m²

4/5 personnes

2 chambres

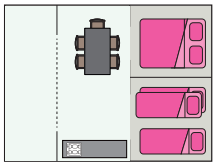

*Plan de la tente Natura*

Ch. 1 : 1 lit 2 pers. (140x190)
Ch. 2 : 1 lit superposé + 1 lit 1 pers. (80x190)

Douche et WC à proximité de la tente.

Retrouvez-les dans les campings :

## Tente Maori

17 m²

2/4 personnes

1 chambre

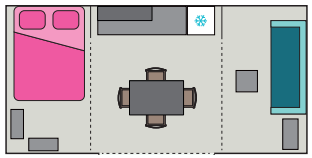

*Plan de la tente Maori*

Ch. 1 : 1 lit 2 pers. (140x190)
Séjour : Banquette convertible 2 couchages additionnels (140x190)
Douche et WC à proximité de la tente.

Retrouvez-les dans les campings :

Photos non contractuelles

## Studio 4 personnes

28 m²

4 personnes

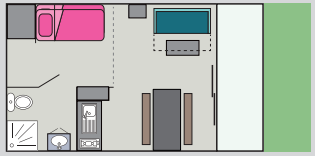

*Plan du studio 4 pers.*

Entrée/cabine :
2 lits 1 pers. superposés (90x190)
1 lit armoire 2 pers. (140x190)

Retrouvez-les à la résidence :

## Pavillon Duplex

40 m²

6/7 personnes

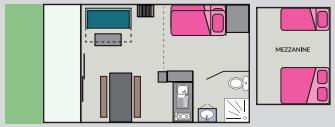


*Plan du duplex*

Entrée/cabine : 2 lits 1 pers. superposés (90x190)
(couchage enfant)
Séjour : 1 lit armoire 2 pers. (140x190)
Mezzanine : 1 lit 2 pers. (160x190) + 1 lit 1 pers. (90x190)

Retrouvez-les à la résidence :

## Les emplacements nus

Points d'eau à proximité, WC, électricité, aménagements bébés et plus encore sont à votre disposition afin de rendre vos vacances les plus agréables possibles.

Pour :
- tente
- camping-car
- caravane

Retrouvez-les dans les campings :

## 2 semaines consécutives

Pour toute réservation de 2 semaines consécutives en mobil-homes :

**30%*** de réduction sur la semaine la moins chère.

*Offre valable pour tout séjour effectué :
- Campings Le Bel Air ou L'Océan : du 6 avril au 6 juillet et du 31 août au 2 novembre
- Campings Les Albères ou Les Brillas : du 6 avril au 6 juillet et du 31 août au 22 septembre

(hors saison, hors week-ends fériés) selon disponibilités. Offre non rétroactive et non cumulable avec d'autres promos en cours.

## Offre fidélité

Hébergement en mobil-homes, chalets, studios, hébergements insolites et emplacements nus.

**jusqu'à 30%*** sur tous les hébergements.

*Voir conditions sur le site internet.

## Offres CE

Brochure et tarifs sur simple demande.
Offre convention et linéaires.
Renseignements complémentaires sur :
**contact@cybelevacances.com**
ou au **02 49 06 10 69**

## Assurance annulation

Nous vous proposons une assurance qui vous permet d'être remboursé des acomptes ou sommes versées si vous devez annuler ou interrompre votre séjour pour toutes les raisons qui ne sont pas de votre fait.

Voir sur **www.cybelevacances.com**

## Application mobile

Grâce à l'**application Cybele Vacances**, bénéficiez de nombreuses informations, avant, pendant et après votre séjour. Découvrez les services et activités du camping, les plannings d'animations, précisez votre heure d'arrivée et découvrez nos bons plans.

Application gratuite
Download on the App Store
Android app on Google play

## Les options à la carte

Vous avez choisi votre hébergement ?
Bien que beaucoup d'options soient déjà incluses, vous trouvez qu'il vous manque un petit quelque chose pour des vacances vraiment parfaites... Vous pouvez choisir CE QUE VOUS VOULEZ ! Vous n'avez pas envie d'encombrer vos valises ? Pas de problème. Vous pouvez choisir l'option **DRAPS/SERVIETTES** lors de votre réservation.
Envie de grillades ? Aucun souci. Vous pouvez choisir l'option **PLANCHA** lors de votre réservation ou arrivée sur place[1].
Vous souhaitez découvrir la région sans prendre votre voiture ? Profitez de la **LOCATION DE VÉLOS** au sein du camping et partez pour des balades d'exception !

Une liberté qui vous permet d'ajuster au mieux votre budget, pour que vos vacances restent un plaisir !

## Les packs au choix

Pour des vacances tranquilles et confortables, Cybele Vacances vous propose 2 packs qui sont **à souscrire au moment de la réservation :**

**LE PACK PLUS :**
Il inclut le wifi en forfait famille, 2 vélos et barbecue = 99 €

**LE PACK TRANQUILLITÉ** = 140 €
Pour des vacances totalement sereines, ne faites rien, on s'occupe de tout !
Il comprend l'ensemble du PACK PLUS + draps + serviettes.

# Récapitulatif des prestations

CYBELE VACANCES

| | LES BRILLAS CAMPING ★★★ | L'OCÉAN CAMPING ★★★★★ | LE BEL AIR CAMPING ★★★★★ | RÉSIDENCE ST-JEAN D'ORBESTIER | LES ALBÈRES CAMPING ★★★★ |
|---|---|---|---|---|---|
| Date d'ouverture | Du 06/04 au 22/09/2024 | Du 06/04 au 03/11/2024 | Du 06/04 au 03/11/2024 | Du 06/04 au 03/11/2024 | Du 06/04 au 22/09/2024 |
| Distance du bourg/village | 3,9 km | 500 m | 2 km | 2 km | 900 m |
| Distance de la plage | 1,2 km | 600 m | 3 km | 3 km | 9 km |
| Bains à remous | • | • | • | Au Bel-Air à 50 m | • |
| Pataugeoire | • | • | • | • | • |
| Piscine couverte chauffée | • | • | • | Au Bel-Air à 50 m | • |
| Piscine chauffée extérieure | - | mi-juin à mi-septembre | mi-juin à mi-septembre | mi-juin à mi-septembre | mi-juin à mi-septembre |
| Toboggan aquatique | | • | • | Au Bel Air à 50 m | • |
| Aire de jeux | • | • | • | Au Bel Air à 50 m | • |
| Animations | Vacances scolaires | Toute l'année | Toute l'année | Toute l'année au Bel Air à 50 m | Vacances scolaires |
| Bar | • | • | • | Au Bel Air à 50 m | • |
| Happyclub | • | • | • | Au Bel Air à 50 m | • |
| Épicerie | • | • | • | Au Bel Air à 50 m | • |
| Minigolf | | | | • | • |
| Pain/Viennoiseries | • | • | • | Au Bel Air à 50 m | • |
| Restaurant | | • | • | Au Bel Air à 50 m | • |
| Snack | • | • | • | • | • |
| Jeux d'arcade | | • | • | Au Bel Air à 50 m | • |
| Salle de remise en forme | | | • | Au Bel Air à 50 m | Équipement extérieur |
| Sauna | | • | • | Au Bel Air à 50 m | |
| Terrain multisports | • | • | • | Au Bel Air à 50 m | • |
| Salle de jorkyball | | • | | | |
| Coiffeur | | • | | | |
| Centre esthétique | | • | | | |
| Accès Wifi | • | • | • | • | • |
| Hotspot café | | • | • | Au Bel Air à 50 m | |
| Laverie | • | • | • | • | • |
| LES OPTIONS : | | | | | |
| Barbecue à gaz/Plancha | • | Inclus dans le tarif | Inclus dans le tarif | Inclus dans le tarif | • |
| Draps/serviettes | • | • | • | • | • |
| Kits bébés | • | • | • | • | • |
| Réfrigérateurs pour emplacements nus | • | • | • | | • |
| Vélos | • | • | • | • | • |
| TV | Inclus dans le tarif | Inclus dans le tarif | Inclus dans le tarif | Inclus dans le tarif | Inclus dans le tarif |

# Equipements selon les gammes

TOUTES NOS GAMMES (y compris les hébergements insolites comme les tentes Natura et Maori) possèdent les équipements suivants : **plaque de cuisson, réfrigérateur, micro-ondes, vaisselle, couettes ou couvertures, oreillers et une place de parking** à proximité du mobil-home.

| | | Douche/ lavabo/WC | Douche lavabo | WC séparé | Terrasse semi-couverte | Les petits plus déjà inclus | Climatisation réversible | Chauffage | Cafetière à filtre |
|---|---|---|---|---|---|---|---|---|---|
| LES BRILLAS CAMPING ★★★ | Mh Loisirs | | • | • | • | TV, 2 bains de soleil | | • | • |
| | Mh Authentique | • | | | • | Lave vaisselle, TV, 2 bains de soleil | | • | • |
| | Mh Émotion | • | | | • | TV, 2 bains de soleil | | • | • |
| | Mh Féérique | • | | | • | TV, 2 bains de soleil | | • | • |
| | Mh Quattro | • 2 SDB | • | • | Couverte et fermée | Lave vaisselle, TV, 2 bains de soleil, plancha | • | • | • |
| | MH 3ch premium Jacuzzi® | • 2 SDB | • | • | Semi-couverte et Jacuzzi© | TV, draps, serviettes, plancha, wifi, aspirateur, four, lave-vaisselle, grille-pain, 2 bains de soleil, sèche-cheveux et ménage de fin de séjour | • | • | • |
| | MH 4ch premium Jacuzzi® | | | | | | | | |
| L'OCÉAN CAMPING ★★★★★ | MH Loisirs | | • | • | • | TV, barbecue | | • | • |
| | MH Authentique | | • | • | • | TV, barbecue | | • | • |
| | MH Passion | | • | • | • | TV, barbecue | | • | • |
| | MH Émotion | | • | • | • | TV, barbecue | | • | • |
| | MH Féerique | | • | • | Semi-couverte ou couverte | TV, barbecue | | • | • |
| | MH Prestige | | • | • | • | Four, lave-vaisselle, grille-pain, aspirateur, 2 bains de soleil, TV, barbecue | • | • | • |
| | MH Quattro | | • | • | Couverte et fermée | Aspirateur, grille-pain, 2 bains de soleil, TV, barbecue | • | • | • |
| | MH Duo | • 2 SDB | | | • | Aspirateur, 2 bains de soleil, TV, barbecue | | • | • |
| | MH 2ch premium Jacuzzi® | • 2 SDB | • | • | Semi-couverte et Jacuzzi© | TV, draps, serviettes, plancha, wifi, aspirateur, four, lave-vaisselle, grille-pain, 2 bains de soleil, sèche-cheveux et ménage de fin de séjour | • | • | Senseo* |
| | MH 3ch premium Jacuzzi® | | | | | | | | |
| | MH 4ch premium Jacuzzi® | | | | | | | | |
| LE BEL AIR CAMPING ★★★★★ | MH Loisirs | | • | • | • | TV, barbecue, grille-pain, 1 bain de soleil | | • | • |
| | MH Authentique | | • | • | • | TV, barbecue, grille-pain, 1 bain de soleil | | • | • |
| | MH Passion | | • | • | • | TV, barbecue, grille-pain, 2 bains de soleil | | • | • |
| | MH Émotion | | • | • | • | TV, barbecue, grille-pain, 2 bains de soleil | | • | • |
| | MH Féerique | | • | • | • | TV, barbecue, grille-pain, 2 bains de soleil | | • | • |
| | MH Quattro | | • | • | • | TV, barbecue, grille-pain, 2 bains de soleil | • | • | • |
| | MH Duo | • 2 SDB | | | • | TV, barbecue, grille-pain, 2 bains de soleil | | • | • |
| | MH 2ch premium Jacuzzi© | • 2 SDB | • | • | Semi-couverte et Jacuzzi© | TV, draps, serviettes, plancha, station Ipod, wifi, aspirateur, four, lave-vaisselle, grille-pain, 2 bains de soleil et ménage de fin de séjour | • | • | Expresso* |
| | MH 3ch premium Jacuzzi© | | | | | | | | |
| | MH 4ch premium Jacuzzi© | | | | | | | | |
| RÉSIDENCE ST-JEAN D'ORBESTIER | Studio 4 pers. | • | | | Non-couverte | Aspirateur, 1 bain de soleil, TV, lave-vaisselle, barbecue, grille-pain | | • | • |
| | Pavillon Duplex | • | | | Non-couverte | TV, 2 bains de soleil, aspirateur, barbecue, lave-vaisselle, grille-pain | | • | • |
| LES ALBÈRES CAMPING ★★★★ | Chalet 2 pers. | | • | • | • | Grille-pain, 2 bains de soleil, TV | | | • |
| | Chalet 4 pers. | | • | • | • | Grille-pain, 2 bains de soleil, TV | • | | • |
| | Tente Natura | | | | • | Aspirateur, grille-pain, 2 bains de soleil | | | • |
| | Tente Maori | | | | • | Grille-pain | | | • |
| | MH Loisirs | | • | • | • | Grille-pain, 1 chaise beach, TV | • | • | • |
| | MH Passion | | • | • | Semi-couverte ou couverte | Grille-pain, 2 bains de soleil, TV | • | • | • |
| | MH Féerique | | • | • | Semi-couverte ou couverte | Grille-pain, 2 bains de soleil, TV | • | • | • |
| | MH Quattro | • 2 SDB | • | • | Semi-couverte | TV, barbecue, grille-pain, 2 bains de soleil | • | • | • |
| | MH Duo | • 2 SDB | | | • | 2 bains de soleil, TV | • | • | • |
| | MH 2ch premium Jacuzzi® | • 2 SDB | • | • | Semi-couverte et Jacuzzi© | TV, draps, serviettes, barbecue, station Ipod, wifi, lave-linge, four, lave-vaisselle, grille-pain, 2 bains de soleil, sèche-cheveux | • | • | Expresso* |
| | MH 3ch premium Jacuzzi® | | | | | | | | |

* : Cafetière avec dosettes souples

# Comment réserver ?

## Par téléphone

Du lundi au samedi de 9 h à 20 h, dimanche 9 h 30 à 19 h 30 (prix d'un appel local)

RÉSERVATION 02 49 06 10 60

Réservation du séjour par carte bancaire avec paiement de l'acompte, des frais de dossier, de l'assurance annulation (conseillée) et des éventuelles options.

## Par internet

Par mail : **reservation@cybelevacances.com** ou sur le site du **camping de votre choix**.

Paiement par carte bancaire crypté et sécurisé depuis votre espace client.

## Par courrier

Renvoyez votre bon de réservation : **Cybele Vacances 2 rue du savoir-faire - Zone des Biottières - 85150 Saint-Mathurin**

À partir d'avril, merci de bien vouloir envoyer votre bon de réservation directement au camping concerné.

02 49 06 10 60 - reservation@cybelevacances.com - cybelevacances.com

cybelevacances @cybelevacances

CYBELE VACANCES

www.coyotecompagnie.com - 85000 La Roche-sur-Yon - Tél. 02 51 05 08 43 - - Crédits photos : Cybele Vacances, J. Auvinet, A. Lamoureux, Vendée Tourisme, Puy du Fou, Shutterstock, iStock, Adobe Stock, Freepik, Autenzio & Cassotis, Wonderbox. Plans, photos, éléments graphiques et informations non contractuels - Sous réserve d'erreurs typographiques. SARL au capital de 5 700 000 € - SIRET 494 179 476 00036. RCS La Roche-sur-Yon. Ne pas jeter sur la voie publique.